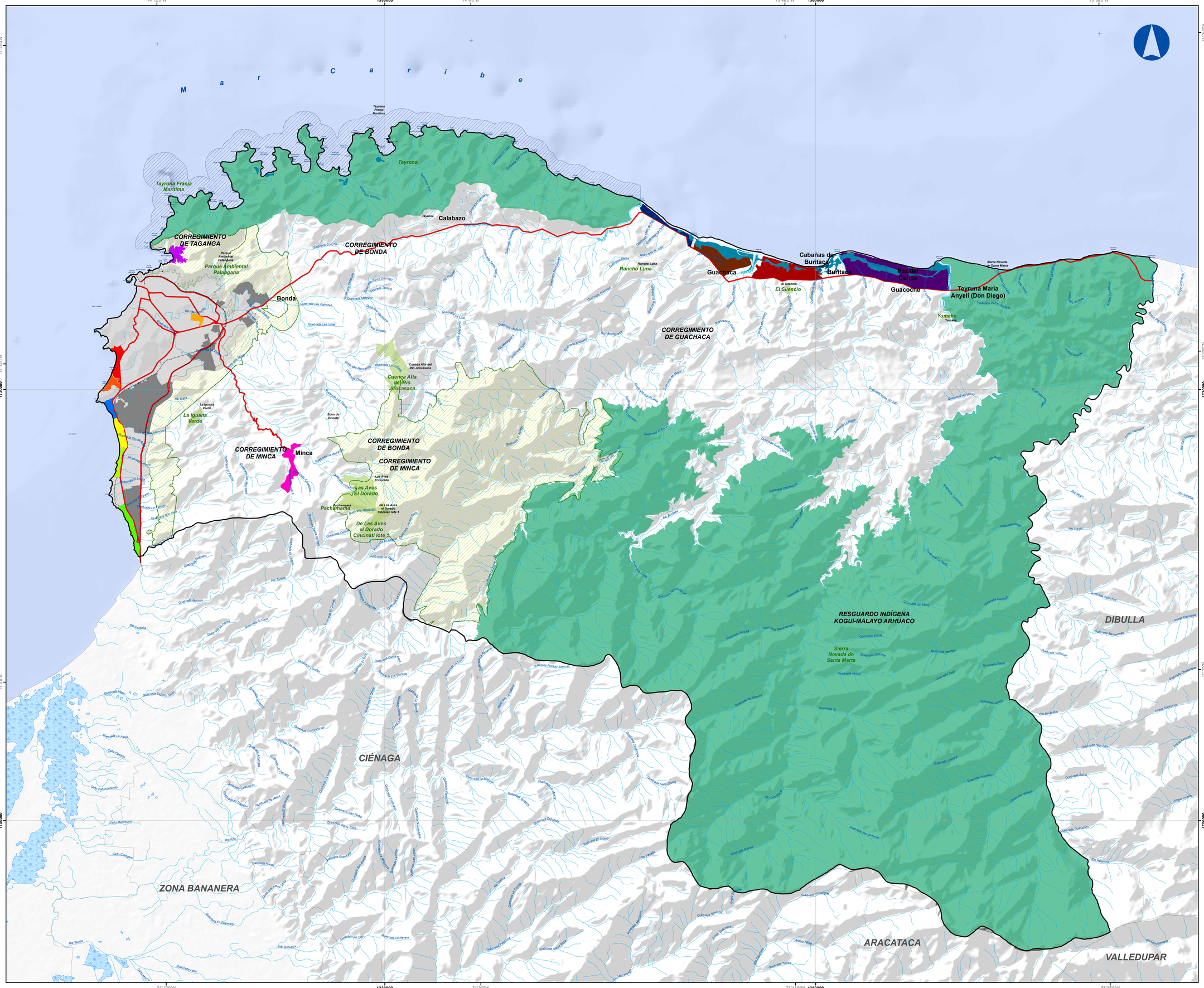

SANTA MARTA
El cambio es imparable

SECRETARÍA DE PLANEACIÓN DISTRITAL

P.O.T 500 — Plan de Ordenamiento Territorial Santa Marta 2020 -2032

GEOGRAFÍA URBANA

CONSULTOR

CONTENIDO:

ZONAS DE INTERÉS TURÍSTICO

CONVENCIONES

HIDROGRAFÍA
- Drenaje Doble
- Drenaje Sencillo
- Isla
- Pantano
- Banco Arena
- Cienaga
- Embalse
- Laguna
- Humedales

LÍMITES
- Límite Distrital
- Límite Municipal
- Límite Departamental
- Resguardo Indígena
- PNNTayrona Franja Marítima
- Perímetro Urbano
- Área de Expansión Urbana

TRANSPORTE
- Via Ferrea
- Via Tipo 1
- Via Tipo 2
- Via Tipo 3
- Via Tipo 4

LEYENDA

ZONAS DE INTERÉS TURÍSTICO

- 1, ZIT Rodadero
- 2, ZIT Salguero
- 3, ZIT Mamatoco
- 4, ZIT Pozos Colorados
- 5, ZIT Bello Horizonte
- 6, ZIT Don Jaca
- 7, ZIT Playa Grande
- 8, ZIT PlayaBlanca
- 9, ZIT Cabo Tortuga
- 10, ZIT Taganga
- 11, ZIT Minca
- 12, ZIT Guachaca_Buritaca
- 13, ZIT Guachaca_Buritaca
- 14, ZIT Guachaca_Buritaca
- 15, ZIT Guachaca_Buritaca
- 16, ZIT Guachaca_Buritaca
- 17, ZIT Guachaca_Buritaca
- 18, ZIT Guachaca_Buritaca
- 19, ZIT Guachaca_Buritaca
- 20, ZIT Piedras_Mendihuaca
- 21, ZIT Buritaca_DonDiego
- 22, ZIT Centro Histórico

Sistema Nacional de Áreas Protegidas
- Parques Nacionales Naturales

Sistema Regional de Áreas Protegidas
- Sistema Regional de Áreas Protegidas
- Parques Ecológicos Distritales

LOCALIZACIÓN GENERAL

NACIONAL

DEPARTAMENTAL

VIRNA LUZ JOHNSON SALCEDO
Alcaldesa

RAÚL JOSÉ PACHECO GRANADOS
Secretario de Planeación

CARLOS ELIAS ROBLES VEGA
Presidente del Concejo

DARIO LINERO MEJÍA
Secretario General del Concejo Distrital

NOTAS:
TODO TRAZADO FUERA DEL PERÍMETRO MUNICIPAL ES INDICATIVO.

FUENTES:
CARTOGRÁFICA: INSTITUTO GEOGRÁFICO AGUSTÍN CODAZZI - IGAC 1:25.000

TEMÁTICA: EQUIPO LOCAL DE TRABAJO

DATOS INFORMACIÓN ESPACIAL
SISTEMA DE COORDENADAS: MAGNA COLOMBIA BOGOTÁ
SISTEMA DE PROYECCIÓN: TRANSVERSE MERCATOR
DATUM: MAGNA
FALSO ESTE: 1.000.000,0000
FALSO NORTE: 1.000.000,0000
LONGITUD DE ORIGEN: -77.0775
LATITUD DE ORIGEN: 4.5962
FACTOR DE ESCALA: 1.0000
UNIDADES: METROS

ESCALA DE TRABAJO 1:25.000 **ESCALA DE IMPRESIÓN** 1:100.000

1 cm equivale a 1.000 metros

0 — 1.000 — 2.000 — 4.000 — 6.000 — 8.000 Metros

FECHA: OCTUBRE DE 2020

ARCHIVO: FR-14. Zonas de Interés Turístico.MXD

MAPA FR 14